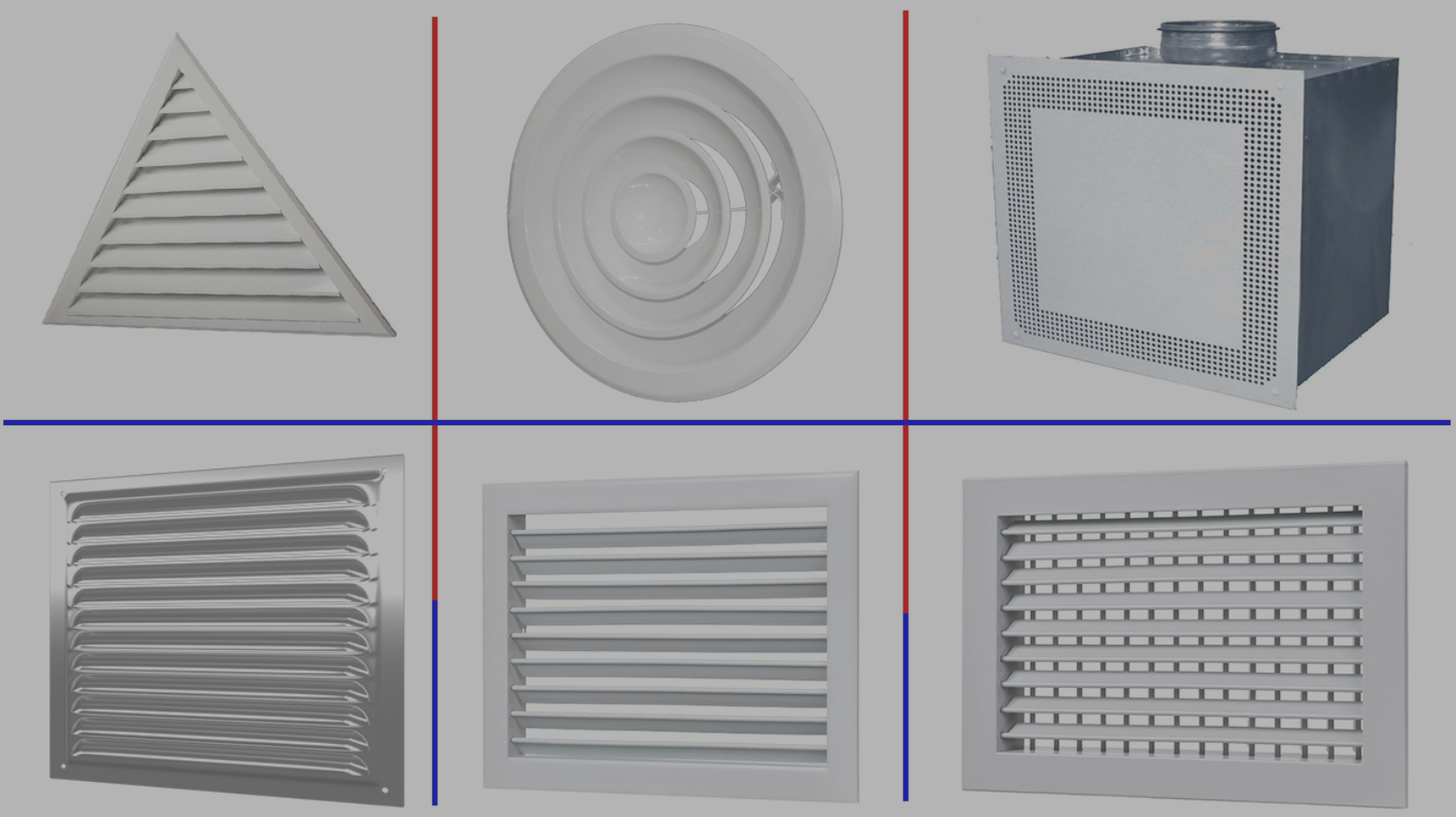

ВОЗДУХОРАСПРЕДЕЛИТЕЛИ

завод
вентиляционного
оборудования

текст текст текст

текст текст текст

Вентиляционная наружная решетка

Решётка стандартной модели производится из уголка 30 х 30 мм, с Z-образными жалюзи, неподвижно закрепленными под углом 35 градусов. Данный вид наружных решеток рекомендуется заказывать при общей площади строительного проема не более 1,5 квадратных метров.

Используется при распределении притока и вытяжки воздуха в воздушных, отопительных и кондиционируемых системах вентиляции. Главное свойство решётки – это их долговечность, и эстетический дизайн.

Наружная решетка

Решетка наружная воздухозаборная с ручной регулировкой

Решётка наружная воздухозаборная с функцией регулирования, производится из рамки 30 х 30 мм. а также с механизмом подвижных ламелей, которые позволяют открывать и закрывать поток воздуха, проходящий через решетку. Предназначается для проветривания помещений.
Размер ограничен площадью 1,5 кв.м.

Решётка необходима для того чтобы обеспечить надежную защиту воздухозаборных каналов вентиляционных систем зданий различного назначения. Имеется функция ручной регулировки положения жалюзи, с помощью которой можно предотвратить проникновение в помещение холодных воздушных масс в зимний период времени.

С ручной регулировкой

Решетка вентиляционная регулируемая

Данная решётка для вентиляции является стандартной однорядной решеткой с регулируемыми ламелями жалюзи. Может комплектоваться вместе с клапаном расхода воздуха, по запросу заказчика. Монтирование реализовывается на защелки или саморезы. Решетка целиком изготовлена из алюминиевого профиля и окрашена порошковой краской.

Регулируемая решетка

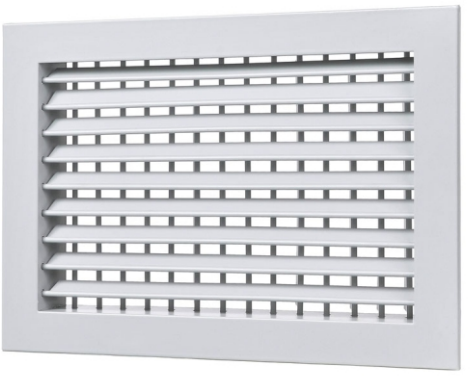

Декоративная линейная решетка

Линейная вентиляционная решетка декоративная

Линейная вент решётка предназначена для установки в вентиляционные проемы, в качестве декоративного воздухораспределителя. Неподвижно закрепленные ламели жалюзийных решёток установлены в рамке размером 30 х 30 мм алюминиевой шины 20 х 3 мм.

Основное преимущество декоративной решётки — это то, что они по-настоящему эстетически созданные модели, благодаря чему их можно установить в абсолютно любом месте, кроме того, они надежно закрывают выход вентиляционного канала и не пропускают воздух.

Щелевая линейная решетка

Решетка щелевая линейная

В щелевых решётках отсутствуют реснички регулирования потока воздуха, а также система расхода воздуха.

В большинстве случаев используется при вытяжке воздуха, поскольку для притока воздуха нужно регулировать направление и поток.

Возможно изготовление длиной до 3 метров. Применяется, как правило, в системе кондиционирования.

Компания имеет возможность производить такого рода решётки по индивидуальным размерам, окраски их в подходящий под ваш интерьер цвет могут быть использованы в разных по типу помещениях: от обыкновенных квартир, до крупных торговых центров, офисных зданиях и производственных участках.

Инерционная решетка

Решетка вентиляционная инерционная

Решетка вентиляционная инерционная выполняет функцию обратного клапана, т.е. выпускает воздух наружу, но воспрепятствует проникновению обратной тяги в вентиляционную шахту. Монтируются на вентканалы для выброса отработанного

воздуха. Благодаря работе по принципу обратного клапана перекрывают ток воздушных масс сразу же после отключения вентилирующих устройств. Так обеспечивается максимально возможная защита от попадания внутрь мусора, проникновения насекомых и осадков.

Переточная решетка для дверей

Основным отличием переточной решетки от остальных видов, является то, что сквозь жалюзи не проходят лучи света ни под каким углом.

Это свойство обеспечивают жалюзи специальной формы и специально рассчитанный шаг их установки. Благодаря этому свойству переточные решетки используют для монтажа в двери, что позволяет выровнять давление в двух различных помещениях и при этом оставаться не просматриваемым насквозь.

Переточная решетка

Сетчатая решетка

Сетчатая решетка служит защитой различных вентиляционных каналов, строительных проемов и прочих отверстий, которые нуждаются в механической защите от уличного мусора, птиц, грызунов и т.д.

В качестве альтернативы привычным жалюзийным решетчатым конструкциям рекомендуем использовать их сетчатые аналоги. Решетка надежно защитит вентиляционный канал.

Сетчатая решетка

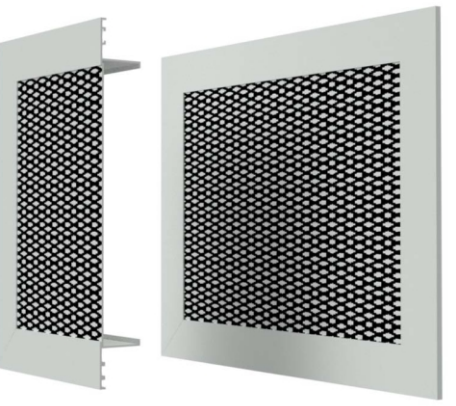

Перфорированная вентиляционная решетка

Данный вид решетки отличается от остальных отсутствием жалюзи. Вместо жалюзи в данной решетке использован перфорированный лист из оцинкованный стали, сквозь который проходит необходимое количество проточного воздуха. Также отличительной особенностью является уникальный

Перфорированная решетка

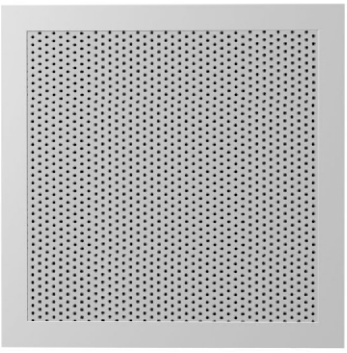

дизайн, который подходит для современного стиля.

Несмотря на отсутствие привычных жалюзи, через перфорированные вентиляционные решетки не менее эффективно осуществляется движение воздушных потоков. Их с успехом устанавливают в промышленных, административных и офисных зданиях.

Круглая ячеистая решетка сотовая

Круглая ячеистая решетка сотовая сделана из алюминиевого тавра (Т образный профиль) 20 х 20 мм и алюминиевой сотовой ячейки 13 х 13 мм.

Круглая ячеистая решетка

Ячеистая решетка из алюминиевого тавра имеет круглую форму, поэтому может быть установлена в вентиляционные каналы с аналогичным сечением. Популярен такой тип приспособлений при монтаже вентиляционных и кондиционирующих систем в промышленных или офисных зданиях и производственных участках.

Сотовая решетка вентиляционная

Преимуществом данной сотовой вентиляционной решетки перед другими моделями является повышенный коэффициент живого сечения, за счет ячеек, сделанных из тонкого листа алюминия. Используется для вытяжки. При этом сохраняет красивый внешний вид.

Сотовая решетка

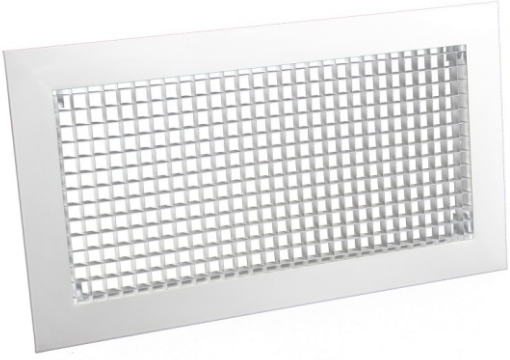

Вентиляционная решетка с ячейками-сотами – эффективное средство для защиты вентиляционных выходов от вредоносных факторов, в тоже время она имеет привлекательный внешний вид, поэтому исполняет еще и декоративную функцию.

Напольная вентиляционная решетка

Напольная вентиляционная решетка со съемной частью представляет собой раму (для модификации НР1-р) из уголка 20х20 мм. и вставленную в нее решетку из неподвижно закрепленных ламелей.

Модификация НР1 поставляется без рамы. Устанавливается в специально подготовленную нишу в полу.

Напольная решетка

Диффузор потолочный

Прямоугольный потолочный диффузор четырехстороннего распределения воздуха служит устройством, которое направляет и, при необходимости, регулирует поток приточного воздуха в жилых и офисных помещениях. Возможна комплектация клапаном расхода воздуха.

Потолочный диффузор

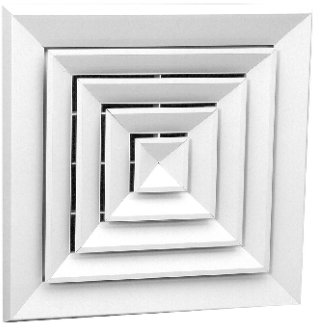

Решетка для круглых воздуховодов

Цилиндрическая решетка для круглых воздуховодов, устанавливается в проем круглого воздуховода. Сделана выполнена из оцинкованной стали с полимерным. Дополнительно комплектуется клапаном расхода воздуха. Возможно менять расположение жалюзи (вертикально или горизонтально) по запросу.

Такие модели используются для инсталляции в воздуховоды круглого сечения в приточно-вытяжных вентсистемах, для их установки не требуются адаптеры. Поэтому процесс монтажа проходит без дополнительных хлопот и сложностей. Благодаря привлекательному внешнему виду органично впишутся в любой дизайн.

Решетка для круглых воздуховодов

Решетка шумоглушащая

Шумопоглощающие акустические решетки, это изделия, которые позволяют понизить звуковые колебания до определенного уровня, в зависимости от модели воздухораспределителя. Это необходимо в случаях, если место выхода вентиляционного канала расположено в общественных местах, и может превышать допустимый уровень звука.

Шумоглушащая решетка

Алюминиевая решетка

Алюминиевая решетка

Данный вид алюминиевой решетки состоит из рамы 30 х 30 мм и Z-образных жалюзи, неподвижно закрепленных в рамке. Применяется для монтажа снаружи зданий для защиты от атмосферных осадков, мусора и как декоративный элемент в дизайне. Используется на сечениях нее больших размеров. Порошковая окраска.

Модель с надежно закрепленными Z-образными жалюзи – прекрасный вариант защиты наружных выходов воздуховодов. Возможность ее окраски в любой оттенок делает подобный элемент незаметным на общем фоне здания, не портят его экстерьер.

Треугольная решетка

Решетка треугольная

Возможно изготовление треугольной решетки из специального алюминиевого уголка сечением 40х30 мм. как с равнобедренными сторонами так и с любыми другими размерами. Кроме того, мы можем сделать пяти, шести и восьми угольной формы по вашим чертежам и под ваш строительный проем.

Алюминиевое слуховое окно выгодно отличается от существующих на сегодняшний день на рынке изделий из алюминия и прочих синтетических металлов.

Для фасадов из алюминиевого профиля

Вентиляционная решетка для фасадов из алюминиевого профиля

Решетка вентиляционная для алюминиевых фасадных систем Толщина решетки 24 мм. специально подобрана для стандартных оконных профилей. Полностью выполнена из алюминиевого профиля.

Воздухозаборная решетка наружная

Воздухозаборная решетка наружная РЭД-Н, является 100% аналогом решетки АРН. Она тоже выполнена из специального алюминиевого профиля, так же покрашена порошковой краской, все характеристики соответствуют нормам. Единственное отличие - это более низкая цена и более быстрый срок производства.

Воздухозаборная решетка

Вентиляционная решетка стальная – плоская оцинкованная

Стальная решетка декоративная плоская с горизонтально расположенными жалюзи РЭД-РКДМ-плоская изготавливается из оцинкованного листа толщиной 1 мм. методом лазерной резки. Преимуществом является невысокая стоимость и крайне презентабельный внешний вид.

Современные, эффективные решетки типа РКДМ, благодаря внешней привлекательности, возможности окраски практически в любой цвет и невысокой стоимости, широко используются и часто заказываются!

Стальная решетка плоская

Вентиляционная решетка накладная

Наружная алюминиевая решетка накладная изготавливается из уголка 30х15 мм. и Z-образных жалюзи, закрепленных по углом 35 гр.

Главной особенностью данного вида является способ монтажа — накладной способ. Как правило накладная решетка заказывается на 40-50 мм. больше строительного проема, чтобы закрыть проем полностью и оставить место для креплений.

Накладная решетка

Диффузор веерный

80, 100,150, 200, 250, 300, 350, 400, 500, 630

Веерный диффузор применяется в системах вентиляции, внутри помещения. Устанавливаются в специально подготовленные ниши в потолке.

Веерный диффузор

Жалюзийная неподвижная решетка

Имеет наибольшее живое сечение в своем классе. Позволяет подавать большие объемы воздуха за счет своей круглой формы.

Решетка жалюзийная неподвижная

Решетки с неподвижными жалюзи делаются специально для того что бы они обладали повышенной жесткостью, так как решетки с подвижными жалюзи быстрее приходят в негодность, из-за разбалтывания подвижных частей изделия. Поэтому, неподвижные решетки чаще используют при наружном монтаже, где сильны внешние факторы.

Вентиляционная решетка декоративная плоская жалюзийная

Декоративная плоская решетка

Вентиляционная решетка — плоская для монтажа на стену накладным методом.

Стальная решетка декоративная плоская с горизонтально расположенными жалюзи — плоская изготавливается из оцинкованного листа толщиной 1 мм. методом лазерной резки. Преимуществом является невысокая стоимость и крайне презентабельный внешний вид.

Современные, эффективные решетки типа, благодаря внешней привлекательности, возможности окраски практически в любой цвет и невысокой стоимости, широко используются и часто заказываются!

Настенная вентиляционная решетка однорядная

Однорядна настенная решетка

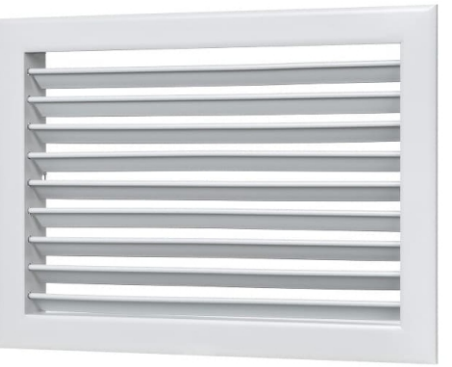

Настенные однорядные решетки для вентиляции, это решетка с возможностью регулировки потока воздуха в двух направлениях (верх, низ).

Назначением данной решетки является регулировка направления при притоке воздуха.

Так же, данный вид настенного воздухораспределителя выполняет декоративную функцию при вытяжке воздуха, т.к. является универсальным (приточно-вытяжной).

Воздухораспределительная панель

Воздухораспределительная панель

Перфорированная панель является устройством, предназначенным для плавного распределения воздуха в помещение различного назначения.

Выполнена из декоративной перфорированной панели, камеры статического давления. Данная модель поставляется без клапана расхода воздуха.

Так же внутри данного изделия установлен гаситель скорости воздуха, поступающего из воздуховода.